

HOLLÆNDERVÆNGET 29  
Ansøgning om dobbelthus og udstykning 18/2089

**Fra:** Claus Dehn-Christoffersen [mailto:clauch@danskebank.dk]

**Sendt:** 12. marts 2018 08:25

**Til:** Plan og Teknik

**Emne:** Fortsættelse af mail af den 06.03

Glemte lige at skrive, at der naturligvis er tale om "2 familiehus".

Mvh

Claus Dehn-Christoffersen

**From:** Claus Dehn-Christoffersen

**Sent:** 6. marts 2018 09:47

**To:** 'pt@dragoer.dk'

**Subject:** Forespørgsel

Hej,

Vi overvejer at bygge et dobbelthus på Hollændervænget 29, som i dag ejes af min svigermor.

Eksisterende hus skal naturligvis rives ned og der skal bygges et nyt dobbelthus op til 280 m<sup>2</sup> (fordeling 195 m<sup>2</sup> og 85m<sup>2</sup>) og med status som ideel anpart.

Er der nogle begrænsninger i det i forhold lokalplanen?

Ser frem til at høre far jer.

Med venlig hilsen

Claus Dehn-Christoffersen

Tlf.nr. 25 42 43 71

Ansøgning om en principiel forespørgsel om opførelse af et 2 familiehus på Hollændervænget 29

Eksisterende hus rives ned og nyt 2 familiehus vil blive opført med en ca. fordeling på 190 m<sup>2</sup> og 70m<sup>2</sup>. Familiehuset vil skulle have status som "ejerlejlighed" og med hver deres side i tingbogen.

Som I kan se af tegningen er der ligeledes taget højde for 2 særskilte indkørsler – ligesom grunden vil blive delt med enten hæk eller hegn.

Tegningen er naturligvis for forbehold for endelige mål og nøjagtig placering på grunden, idet vi hverken har haft landmåler eller arkitekt inden over projektet endnu.

Nu handler om en principiel godkendelse, hvorefter vi vil involvere arkitekten.

Vi imødeser snarest jeres stillingtagen til sagen.

Med venlig hilsen



Roberte Dehn-Jensen

Hollændervænget 29

2791 Dragør

Tlf.nr. 32 53 00 99

NB. Tillige vedhæftet tegning over grunden

1189 m<sup>2</sup>

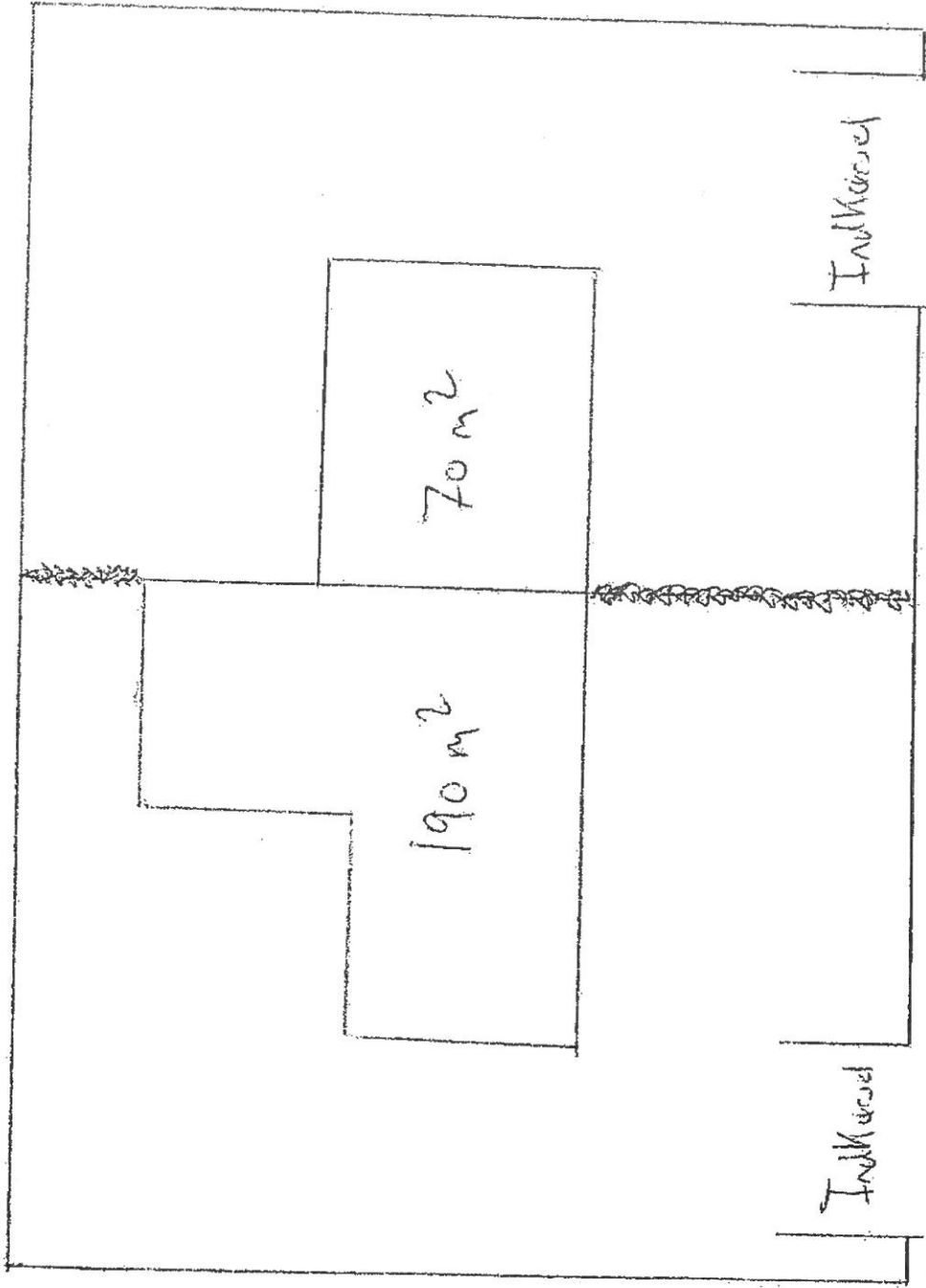

Hollændervangset